

PROSPETTO PRINCIPALE SUD

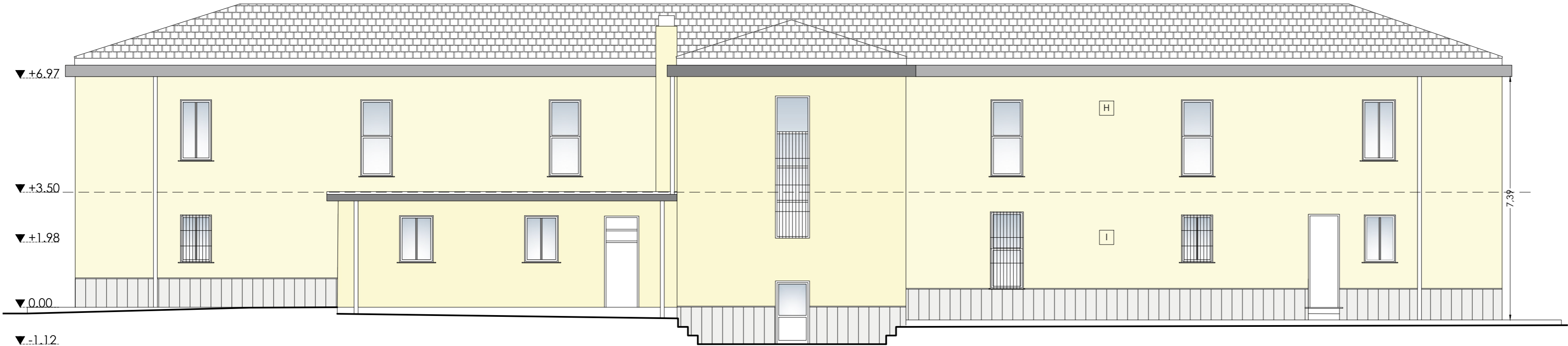

PROSPETTO POSTERIORE NORD

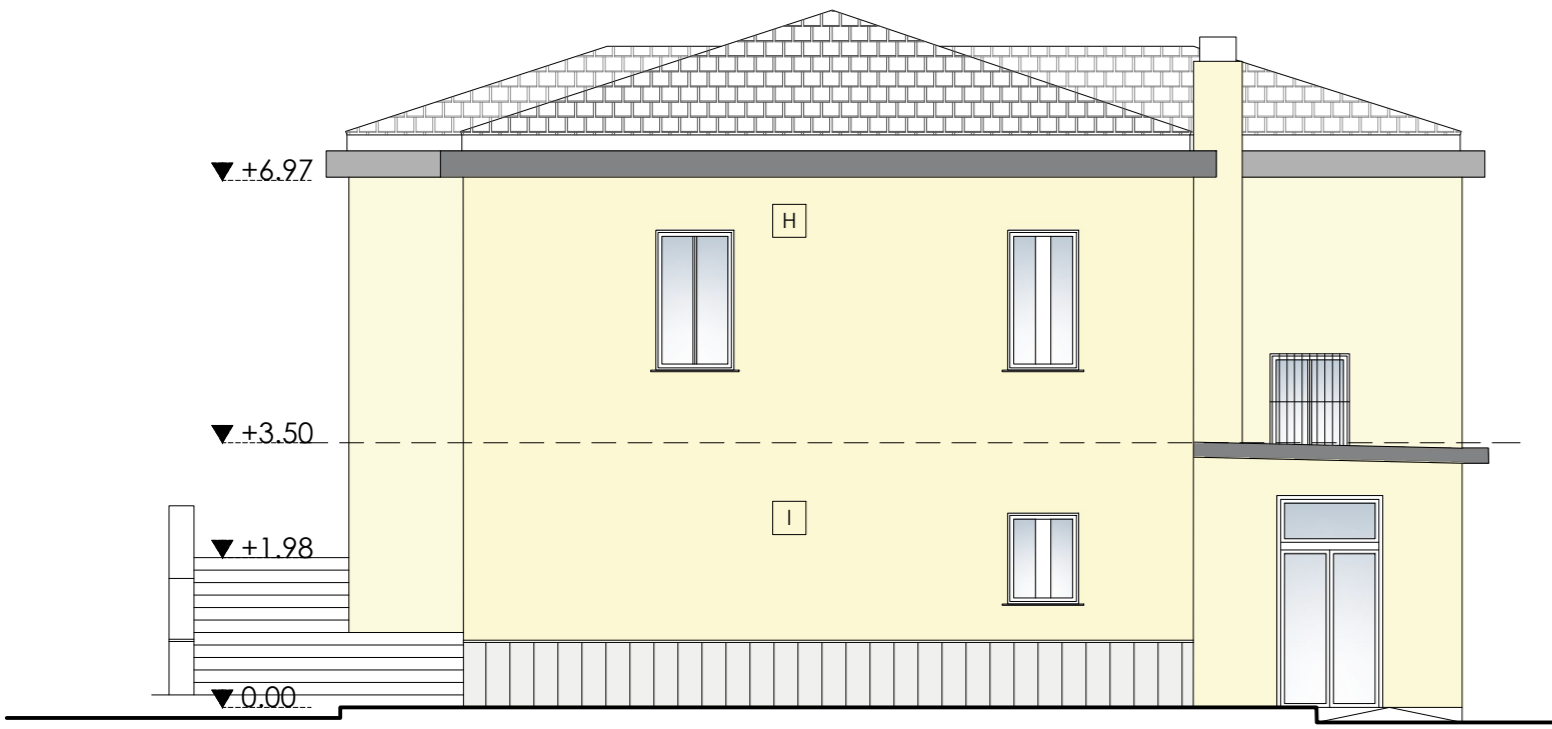

PROSPETTO LATERALE EST

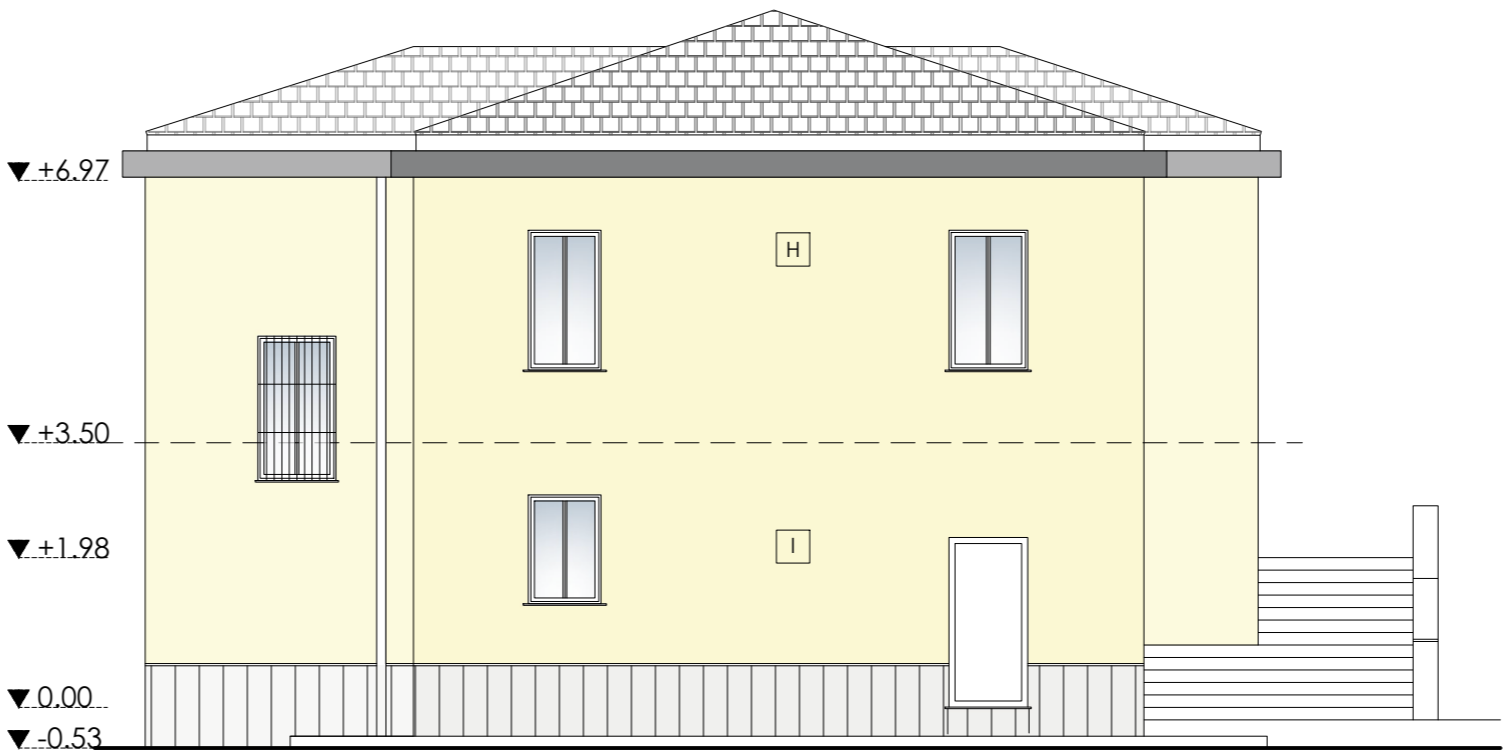

PROSPETTO LATERALE OVEST

LEGENDA INTERVENTI DI PROGETTO

- [A] Posa in opera di pavimento in PVC, sguscio e risolvo a parete (H 20cm)
- [B] Tinteggiatura per H: 180cm con vernice a smalto lucido
- [C] Realizzazione di controsoffittatura in lastre di calcio silicato idrato e rinforzato 60x60 per compartimentazione antincendio REI 120
- [D] Tinteggiatura con pittura lavabile a base di resine acriliche previa raschiatura di vecchie tinteggiature, stuccatura.
- [E] Risanamento di paramenti murari con problemi di umidità con l'uso di malta speciale antisale e a base di calce idraulica, silice e additivi ricchi di solfati.

- [F] Riparazione del manto di copertura mediante sostituzione e riparazione della piccola e grossa orditura lignea, impermeabilizzazione e parziale sostituzione delle tegole marsigliesi.
- [G] Posa in opera di canali di gronda, scossaline, converse, compluvi e pluviali.
- [H] Ripristino cornicioni mediante demolizione delle parti friabili, spazzolatura delle armature ossidate, pulizia del sottofondo e ripristino della zona di intervento.
- [I] Spicconatura di intonaco ammalorato, raschiatura di vecchie tinteggiature, integrazione nuovo intonaco, rasatura armata con rete in materiale sintetico e intonaco a basso spessore, tinteggiatura.
- [J] Rimozione di rivestimento basamentale in marmo, impermeabilizzazione delle murature con malta bicomponente e rimontaggio del rivestimento precedentemente rimosso.
- [K] Isolamento termico solaio di copertura con pannello isolante in EPS sp. 12cm

KEYPLAN

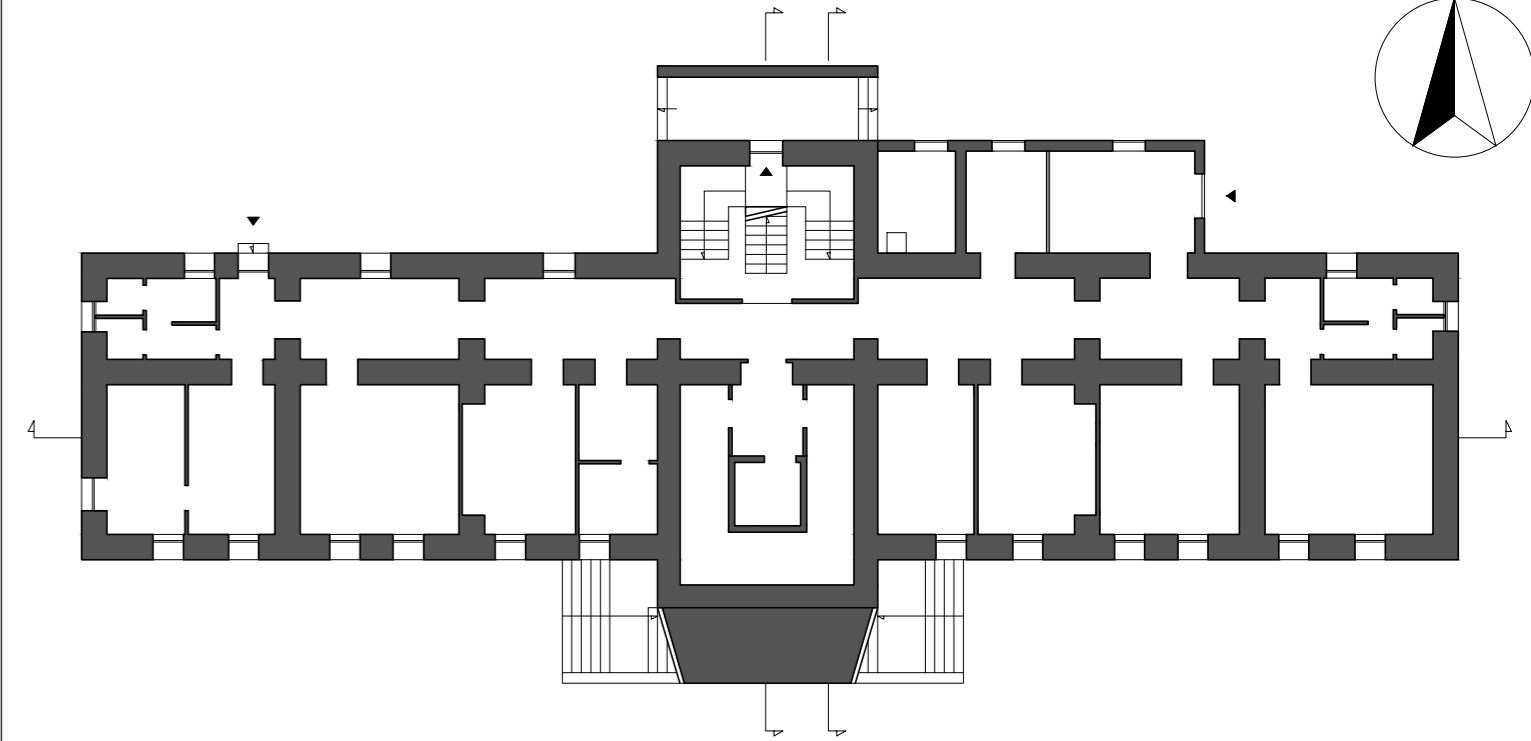

LAVORI DI RISTRUTTURAZIONE E DI ADEGUAMENTO FUNZIONALE /IMPIANTISTICO  
C/O IL D.S. E CONSULTORIO DI S. ANGELO DEI LOMBARDI (AV)  
CUP: H26G19000160005 - CIG: ZB132C4857

PROGETTAZIONE DEFINITIVA/ESECUTIVA, COORDINAMENTO SICUREZZA IN FASE DI PROGETTAZIONE E DI ESECUZIONE  
DCA 100/2018 - Scheda intervento n. 17 - Lotto 2 (Art. 20 L67/88 - II° stralcio)



COMMITTENTE:  
Azienda Sanitaria Locale Avellino

PROGETTO DEFINITIVO ESECUTIVO

PROGETTISTI:  
arch. Alessandro Bellarosa

DIRETTORE GENERALE:  
D.ssa Maria Morgante

C.S.I Srl - Società di Ingegneria

arch. Antonella Guerriero

RUP:  
ing. Antonio Caggiano

PROGETTO: PROSPETTI | Distretto Sanitario

EG.13

Tit. Elaborato		cod. Elaborato		
rev.	descrizione	scala	data	formato
00	prima emissione	1:100	Nov. 2021	A2 +